

# DERMA

greenTECHNOLOGY

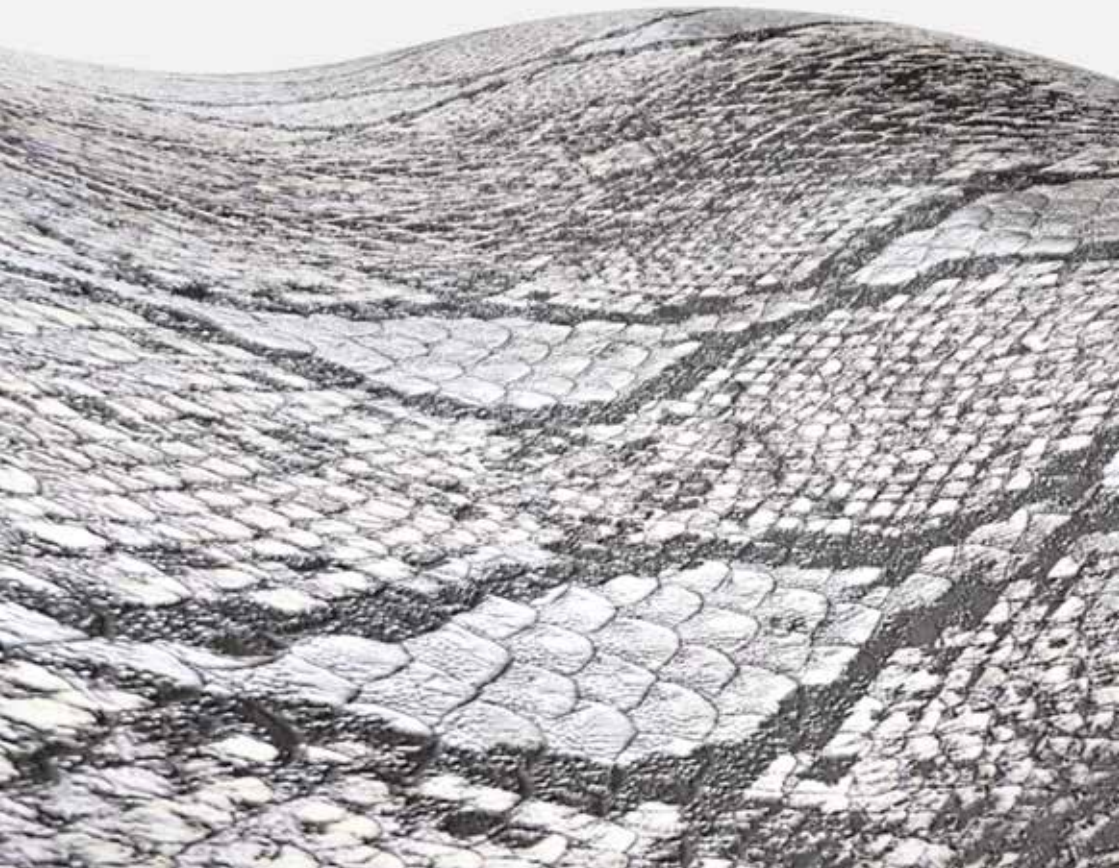

**enoplastic**

# SMART AND GREEN.

Nacido tras la experiencia y la excelencia en la fabricación de cápsulas en todo el mundo.

**DERMA:** nueva cápsula exclusiva para mejorar su embotellado.

Una tecnología patentada innovadora, el resultado de una cuidadosa investigación de los Laboratorios de I+D de Enoplastic da vida a una nueva generación de capsulas, combinando un rendimiento excelente en el embotellado y la reducción significativa del impacto medio ambiental del residuo.

## Nueva tecnología de producción

de la materia base que permite obtener:

- un material con características constantes en el tiempo
- menor posibilidad de defectos críticos durante la producción
- menos residuos y más limpio para la naturaleza.

## Emisiones reducidas

**DERMA** es una cápsula que se adapta con el medio ambiente. Los procesos de producción y los materiales utilizados para su realización permiten una reducción total del 11,56% del gCO<sub>2</sub>eq producido por cada cápsula\*.

## Mayor facilidad de aplicación

- mas suavidad al tacto
- mejor adaptacion al cuello de la botella.

## Soluciones únicas para todas las necesidades

**DERMA** esta disponible en 3 espesores para dar soluciones a distintas necesidades de nuestros clientes.

**Derma 65** - de alta tecnología, la estética minimalista

**Derma 75** - cuando se necesita una imagen tradicional

**Derma 100** - para ofrecer alto valor, gusto clásico contemporáneo.

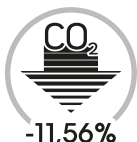

green  
TECHNOLOGY



DERMA  
enoplastie

**enoplastic**  
www.enoplastic.com

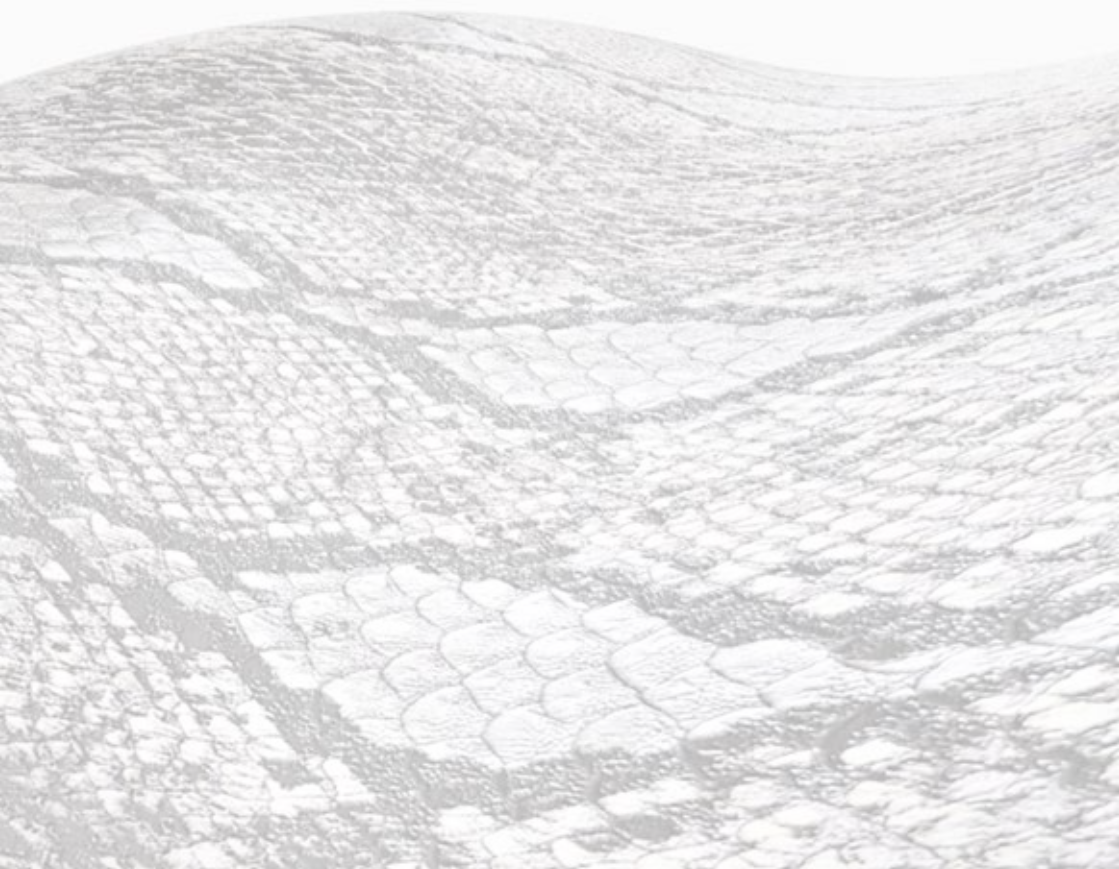

**enoplastic | italy**

*via l. galvani 1 - 21020  
bodio lomnago (va)*

**enoplastic | new zealand**

*30 - 34 mihini road  
0612 henderson  
auckland*

**enoplastic | usa**

*2487 courage drive  
94533 fairfield (ca)*

**enoplastic | spain**

*pol. ind. lavernò  
naves 9 - 10  
08739 subirats*

**enoplastic | australia**

*47 naweena road  
regency park  
south australia 5010*